

UTILIZZO DEL MODULO PUMA-NET PER LA CONSULTAZIONE DEI PRESTAMPATI E DEGLI SCARTI

A partire da Gennaio 2009 tutte le funzionalità di Columbus sono state passate al Modulo Puma-Net di SiAll. Di seguito sono riportate alcune indicazioni per la consultazione dei prestampati e degli scarti. Si segnala che sono stati apportati piccoli cambiamenti nella veste grafica del pdf, ma i dati riportati sono esattamente gli stessi del prestampato visualizzato con Columbus.

1 – Accedere a SiAll e cliccare sull'ICONA PumaNet in basso a sinistra.



2 – Cliccando su Prestampato apparirà la finestra di seguito riportata.

3 – Selezionare la specie che si vuole visualizzare dalla casella **Tipo Controllo**

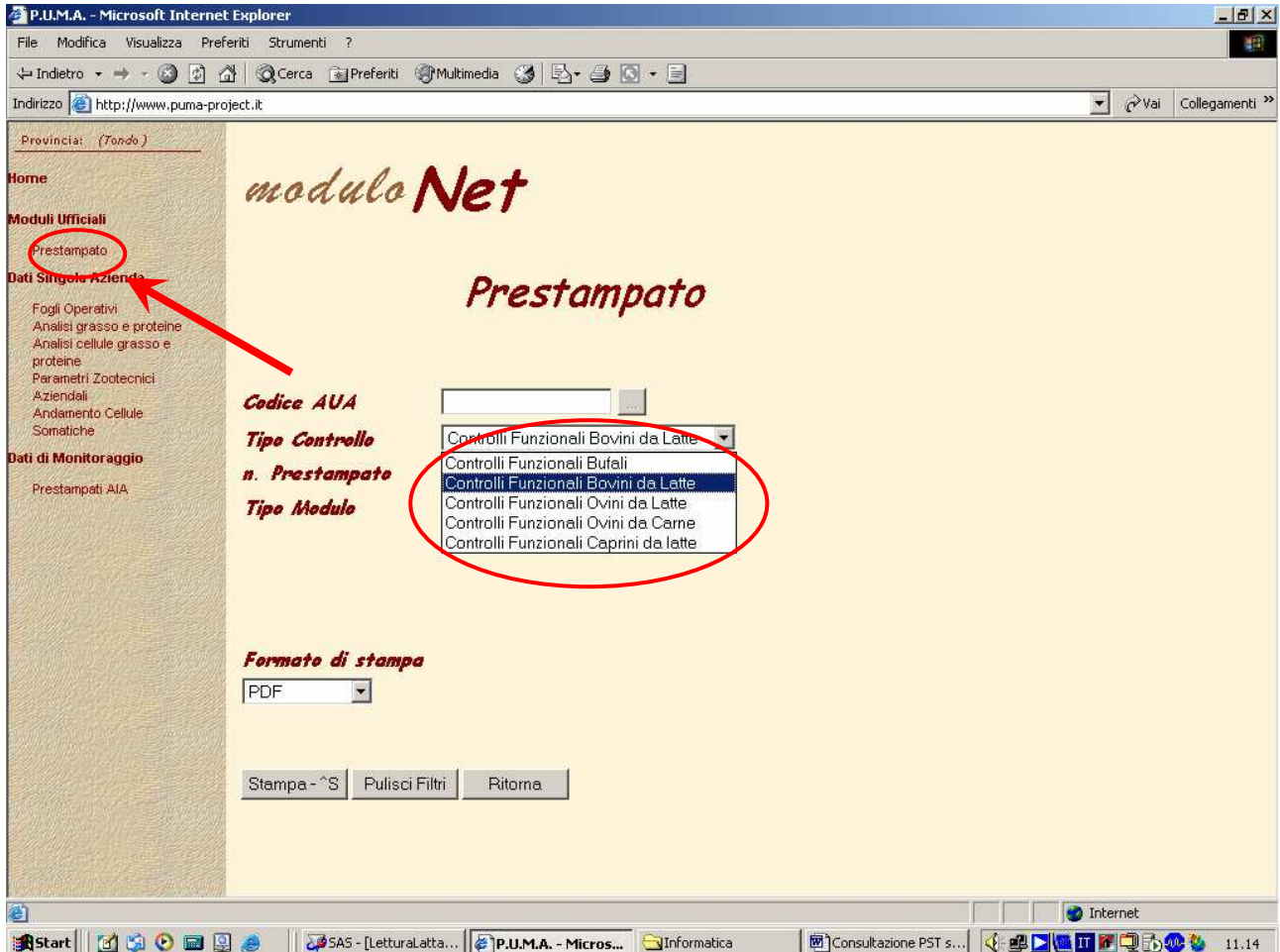

4 – Selezionare il Tipo Modulo:

Riepilogo: Prestampato ufficiale

Raccolta Dati: Modulo ufficiale "SCHEMA DI CONTROLLO"

Scarti\Elenco Aziende: scarti della normalizzazione e del calcolo, elenco aziende elaborate nel prestampato

Solo per la specie Bufalina:

Archivio Manze: Modulo ufficiale "ARCHIVIO MANZE BUFALINE"

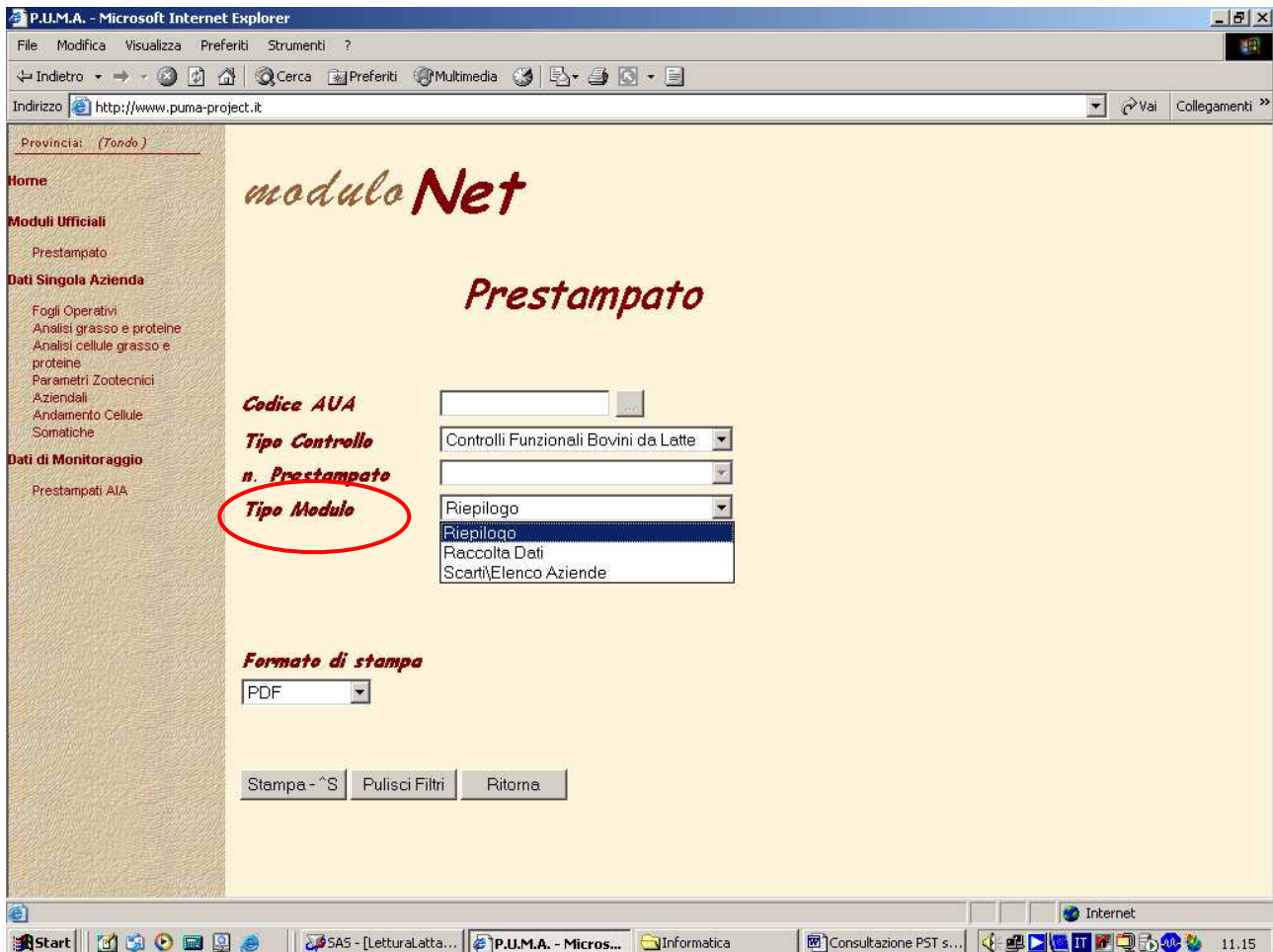

5 – Inserire il codice AUA e cliccare sui tre puntini accanto alla casella per ottenere la lista dei prestampati relativa all'azienda selezionata. Il numero di prestampato è preceduto dall'anno e riporta accanto la data del controllo funzionale.

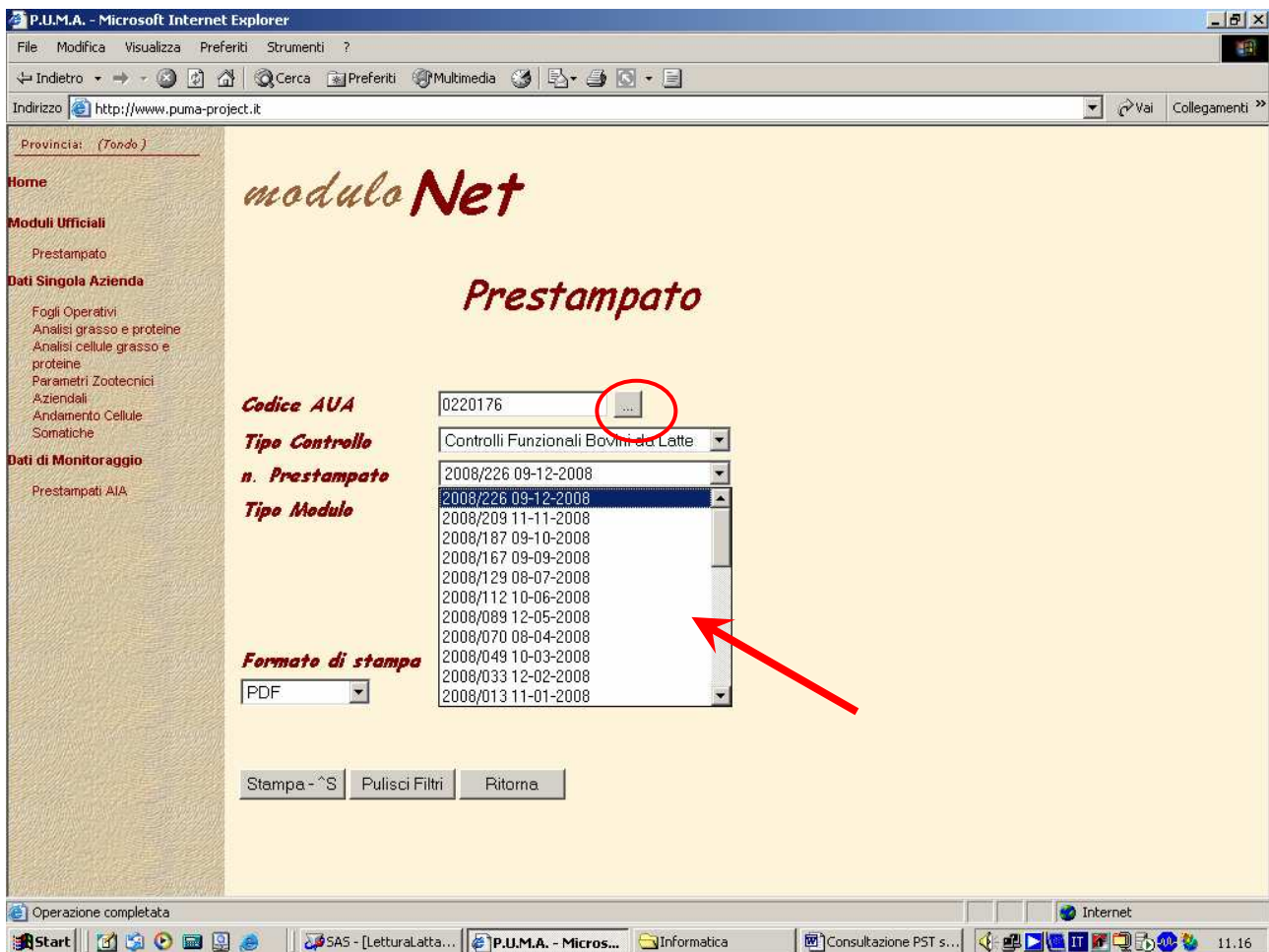

6 – Selezionare dall'elenco il prestampato che si vuole visualizzare. Cliccare su **Stampa** per visualizzare i dati. E' possibile selezionare altri formati per lo scarico dei dati dalla casella **Formato di Stampa**

SCHEDA DI RIEPILOGO

Il pdf della scheda di riepilogo (prestampato ufficiale) risulterà leggermente differente da quello scaricato da Columbus. Le differenze sono solo grafiche e non comportano variazioni sui dati riportati.

Adobe Reader - [PST%5FRIE%5FBL[2].pdf]

File Modifica Vista Documento Strumenti Finestra ?

Apri Salva una copia Stampa Seleziona testo 86% Archiviare tutti i vostri contenuti Web

Segnalibri Firme Livelli Pagine

ASSOCIAZIONE ITALIANA ALLEVATORI
Ente Morale - D.P.R. 1051 del 27/10/1950
Ufficio Centrale Controlli Produttività Animale
D.M. Ministero delle Politiche Agricole e Forestali n° 21157 del 18/4/2000

SCHEDA DI RIEPILOGO DEL CONTROLLO BOVINI DA LATTE

FOGLIO N. 1 di 11

0220176 ALLEVAMENTO: GUGLIELMERO GIANPAOLO INCREDITO: C.N.A. MORJONE - VIA PIANTALETTI, 16 BONA: S. LUCIA - S. MARCO
DE: ALESSANDRIA S. MARCO S. MARCO DATA VER. CONTROLLO: 09-12-2008 S. MARCO: 2008/226
SOGGETTO: GUGLIELMERO GIANPAOLO COLTIVAZIONE: SAN MICHELE TIPO CONTROLLO: AT42UF

RZ229	SOGGETTO		PRODUZIONE GIORNALIERA					PRODUZIONE EFFETTIVA					PREV. LATAZZ.			EQUIVALENTE MATURO			CAPACITA' PRODUTTIVA			OPERAZ. DA EFFETTUARE			
	MATRICOLO	NOME	N. AZIENDALE	LATTE	GRASSO	PROTEINE	CELLULE SOMATICHE	GRASSO	LATTE	GRASSO	PROTEINE	PROD. M.G.	LATTE	GRASSO	PROTEINE	LATTE	GRASSO	PROTEINE	LATTE	GRASSO	PROTEINE				
00	IT006920015755	I-1995	1995	3	22,6	4,31	3,60	501	189	6659	4,40	293	3,24	216	8508	380	286	8888	296	296	13,7	19,2	13,4	7/4	A
00	IT006990005323	HEBY	5323	1	10,7	4,88	4,14	102	390	6412	4,09	262	3,38	217	5584	222	184	6739	268	226	-13,7	-19,2	-13,4	18/5	A
02	IT15900028030	CAMA	1	5	13,3	4,76	3,50	251	11	146	4,79	7	3,42	5											
02	IT0200 0017739	M28	2	3	11,8	3,45	4,13	1213	370	14700	3,67	539	3,29	484	13490	498	438	13930	517	454	73,1	58,1	69,4	6/2	A
02	IT006003000453	HEBY	5	6	19,3	4,37	3,71	168	244	6542	4,52	296	3,30	216	7362	338	250	7522	347	255	-6,4	6,1	-4,8	29/4	A
02	IT032PC046C042	LICYA	16	7	24,8	4,45	3,85	3659	85	2567	3,47	89	2,92	75	6445	279	236	7088	303	256	-11,8	-7,3	-4,4	6/N	D
02	IT006921022738	FIERA	18	4	8,0	4,19	2,91	87	69	1768	4,30	76	3,05	54	3069	124	94	3193	137	96	-60,4	-58,1	-64,1		F
02	IT015510036479	ALICE	20	4	27,8	3,58	3,23	1974	30	834	3,60	30	3,24	27	6247	219	211	6311	219	211	-21,5	-33,0	-21,2	4/1	F
02	IT015510036438	CANON	22	1	ASCUIU	TTA	23/10	/2005							9445	338	301	10640	377	333	32,2	15,2	24,2	14/3	F
02	IT006990010712	M28	28	1	ASCUIU	TTA	23/10	/2008							9008	356	295	10656	421	343	32,4	28,7	27,9	8/D	F
02	IT006990010714	M20	30	1	16,9	3,82	3,35	316	301	8151	3,29	268	3,26	266	8202	269	268	9623	315	309	19,6	-3,6	15,2	12/5	A
02	IT006990010715	M21	31	1					287	8591	3,78	325	3,13	269	8759	334	277	10345	395	321	28,6	20,7	19,7	25/1	F
02	IT006990010717	M33	33	1	ASCUIU	TTA	23/10	/2008							7921	321	255	9441	383	298	17,3	17,1	11,1	9/1	F
02	IT006990010725	M25	35	1	16,0	4,27	3,52	252	280	5654	3,75	212	3,57	202	5957	227	213	7010	267	246	-12,8	-18,3	-8,2		F
02	IT006990010726	M26	36	1	ASCUIU	TTA	23/10	/2008							4806	205	157	5899	249	187	-26,6	-23,8	-30,2	2/D	F
02	IT006990010727	M27	37	1	14,8	4,79	4,27	216	339	7705	4,23	326	3,27	252	7176	300	231	8628	361	272	7,2	10,3	1,4	17/1	A
02	IT006990010728	M28	38	1	18,1	4,61	4,29	331	323	7997	4,13	330	3,38	270	7670	315	257	9142	375	301	13,6	14,6	12,3	14/3	A
02	IT006990010739	M41	41	1	25,0	3,76	3,93	1866	267	7632	3,94	301	3,21	245	8352	332	276	9895	393	320	23,0	20,1	19,4	30/4	A
02	IT006990010740	M42	42	1					309	7775	4,40	342	3,51	273	7665	337	269	9216	405	317	14,5	23,8	18,2	15/1	F
02	IT186PV005B041	M44	43	3	ULT.	CONTRE OLLIO	9/09/2	008						7093	294	226	7087	294	225	-11,8	-10,0	-16,0			
02	IT006990010743	M44	44	1	20,0	3,85	3,45	91	272	7670	3,59	275	3,10	239	8170	297	256	9753	355	299	21,2	8,5	11,5	29/D	A

297 x 210 mm

1 di 11

Start P.U.M.A. - Microsoft Inte... Documento1 - Microsoft ... Adobe Reader - [PST...

11.25

SCHEDA DI CONTROLLO

Adobe Reader - [PST%5FRDA%5FBL[1].pdf]

File Modifica Vista Documento Strumenti Finestra ?

Apri Salva una copia Stampa Seleziona testo 86%

Ricevete commenti e approvazioni in modo più efficiente e rapido

ASSOZIAZIONE ITALIANA ALLEVATORI
 Ente Morale - D.P.R. 1051 del 27/10/1950
 Ufficio Centrale Controlli Produttività Animale
 D.M. Ministero delle Politiche Agricole e Forestali n° 21157 del 18/4/2000

SCHEDA DI CONTROLLO SPECIE BOVINA

COD. STA. 0220176 ALLEVAMENTO GUGLIELMERO GIANPAOLO
 INDIZIATO C.N.A. MORIONE - VIA PIANTALETTI, 16
 DATA PAG. 1 di 14
 DIST. MONT. FM
 COMUNE ALESSANDRIA LOCALITÀ SAN MICHELE
 DATA DEL CONTROLLO 09-12-2008
 DATA # 2008/226
 CODICE / NUMERO SOCIALE GUGLIELMERO GIAMPAOLO TIPO CONTROLLO AT42UF

RAZZA	MATICOLA	N. AZIENDA	N. LATT.	PRODUZIONE				OPERAZIONE DA EFFETTUARE	EVENTI					PADRE		NATO		
				LATTE 1	GRASSO 2	PROTEINE 3	MUNGI-BILTA'		DATA	TIPO	VM	DIFF.	PESO	NOTE	N. RAZZ. PAR		MATICOLA	SES RAZZ.
00	IT006920015755	1995	3					7/ 4 A										
	NOME I-1995																	
00	IT006990005323	5323	1					18/ 5 A										
02	IT15800020030	0030	1	5				23/ 1 P										
	NOME CHMA																	
02	IT0200 0017739		2	3				6/ 2 A										
02	IT006003000452		5	6				29/ 4 A										
	NOME DEWY																	
02	IT032PC0460042		16	7				6/ M D										
	NOME LICYA																	
02	IT006921022738		18	4														
	NOME FIERA																	
02	IT015510036479		20	4				4/ 1 P										
	NOME ALICE																	
02	IT015510036438		22	1				14/ 3 P										
	NOME CAMON																	
02	IT006990010712		28	1				9/ D P										
	NOME M28																	
02	IT006990010714		30	1				12/ 5 A										
	NOME M30																	
02	IT006990010715		31	1				25/ 1 P										
	NOME M31																	
02	IT006990010717		33	1				9/ 1 P										
	NOME M33																	
02	IT006990010725		35	1														
	NOME M35																	
02	IT006990010726		36	1				2/ D P										
	NOME M36																	
02	IT006990010727		37	1				17/ 1 A										
	NOME M37																	
02	IT006990010728		38	1				14/ 3 A										
	NOME M38																	

297 x 210 mm

1 di 14

Start P.U.M.A. - Microsoft Inte... Documento1 - Microsoft ... Adobe Reader - [PST...

11.26

SCARTI\ELENCO AZIENDE

Selezionare il tipo di documento che si vuole visualizzare. Chiaramente il file si riferisce all'intera elaborazione della provincia e quindi include tutte le aziende elaborate.

Provincia: (Tondo)

Home

Dati Singola Azienda

- Prestampato
- Fogli Operativi
- Analisi grasso e proteine
- Analisi cellule grasso e proteine
- Parametri Zootecnici Aziendali

Dati di Monitoraggio

- Prestampati AIA

Dati da Altri Enti

- Andamento Cellule Somatiche

modulo Net

Prestampato

Codice AUA

Tipo Controllo

n. Prestampato

Tipo Modulo

Calcolo: Normalizz.: Ele. Azie.:

Formato di stampa

Operazione completata

Start | P.U.M.A. - Microsoft In... | Documento1 - Microsoft ... | Internet | 11.28